



Наименование (ф. и. о.) собственника КОЖЕМЯКО МИХАИЛ АЛ
ЕКСАНДРОВИЧ
 Адрес КАЛИНИНГРАДСКАЯ ОБЛАСТЬ КАЛИНИНГРАД ГОР
УЛГОРЬКОГО, дом 124, кв. 12
 Дата продажи (передачи) 09.12.2013
 Документ на право собственности ТАМОЖ.ПРИХОДНЫЙ ОРДЕ
Р, ТС-1226372, 09.12.2013

Подпись прежнего собственника _____
 м. п. _____
 Подпись настоящего собственника _____
 м. п. _____

Свидетельство о регистрации ТС
 серия 3913 № 039383
 Государственный регистрационный знак Р619РТ39

Дата регистрации 12.12.2013
 Выдано ГИБДД _____
 Регистрационная-категорическая группа О
 м. п. _____
 Подпись _____

Отметка о снятии с учета _____
 Дата снятия с учета _____
 м. п. _____
 Подпись _____

39 TU 587919

Наименование (ф. и. о.) собственника Левит
Наталья Александровна
 Адрес г. Калининград ул. Март
Мензика д. 16 кв. 25
 Дата продажи (передачи) 30 июля 2015
 Документ на право собственности договор купли
продажи от 25/07/15 30.07.15

Подпись прежнего собственника _____
 м. п. _____
 Подпись настоящего собственника _____
 м. п. _____

Свидетельство о регистрации ТС
 серия 3926 № 789848
 Государственный регистрационный знак Р619РТ39

Дата регистрации 30.07.2015
 Выдано ГИБДД МРЭО ГИБДД УМВД
 м. п. _____
 Подпись _____

Отметка о снятии с учета _____
 Дата снятия с учета _____
 м. п. _____
 Подпись _____

ПАСПОРТ ТРАНСПОРТНОГО СРЕДСТВА



39 TU 587919

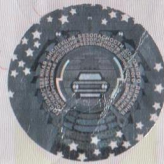

Особые отметки _____

Утилизационный сбор уплачен.
 ТПО № 10226130/091213/
ТС-1226371
 ПТД 10226130/091213/
A002275

- Идентификационный номер (VIN) VSSZZZ6JZAR157383
- Марка, модель ТС SEAT IBIZA
- Наименование (тип ТС) ЛЕГКОВОЙ
- Категория ТС (А, В, С, D, прицепа) В
- Год изготовления ТС 2010
- Модель, № двигателя CGP 179372
- Шасси (рама) № HE УСТАНОВЛЕНО
- Кузов (кабина, прицеп) № VSSZZZ6JZAR157383
- Цвет кузова (кабины, прицепа) БЕЛЫЙ
- Мощность двигателя, л. с. (кВт) 60 (44)
- Рабочий объем двигателя, куб. см 1198
- Тип двигателя БЕНЗИНОВЫЙ
- Экологический класс Пятый
- Разрешенная максимальная масса, кг 1500
- Масса без нагрузки, кг 1049
- Организация — изготовитель ТС (страна) SEAT
(ГЕРМАНИЯ)
- Одобрение типа ТС № _____ от _____
HE УСТАНОВЛЕНО
- Страна вывоза ТС ГЕРМАНИЯ
- Серия, № ТД, ТПО ТПО 10226130/091213/ТС-1226372
- Таможенные ограничения HE УСТАНОВЛЕНЫ

- Наименование (ф. и. о.) собственника ТС КОЖЕМЯКО
МИХАИЛ АЛЕКСАНДРОВИЧ
- Адрес КАЛИНИНГРАДСКАЯ ОБЛАСТЬ Г. КАЛИНИНГРАД
УЛГОРЬКОГО Д. 124 КВ. 12
- Наименование организации, выдавшей паспорт 10226130
таможенный пост МАПП Морское
- Адрес 238535 КАЛИНИНГРАДСКАЯ ОБЛ., ЗЕЛЕНОГРАДСКИЙ Р.Н.,
С.О. РЫБАЧИЙ, ПОС. МОРСКОЕ
- Дата выдачи паспорта 09.12.2013
м. п. _____
Подпись _____

Особые отметки _____

Особые отметки _____



Особые отметки

Наименование (ф. и. о.) собственника Сладогенюк Ольга Михайловна
 Адрес Калининградская обл. г. Советск ул. Волыничная д. 13 кв. 27
 Дата продажи (передачи) 29.12.2020 г.
 Документ на право собственности Догов. Б/Н от 29.12.2020 года

Подпись прежнего собственника [Signature] м. п. _____
 Подпись настоящего собственника [Signature] м. п. _____

Свидетельство о регистрации ТС
 серия 99 № 399220
 Государственный регистрационный знак Р619PT39



Дата регистрации 31.12.2020
 Выдано ГИБДД РЭГ ОГИБДД МО МВД России
 м. п. _____ Подпись [Signature]

Отметка о снятии с учета
 Дата снятия с учета _____
 м. п. _____ Подпись _____

Особые отметки

Наименование (ф. и. о.) собственника _____
 Адрес _____
 Дата продажи (передачи) _____
 Документ на право собственности _____

Подпись прежнего собственника _____ м. п. _____
 Подпись настоящего собственника _____ м. п. _____

Свидетельство о регистрации ТС
 серия _____ № _____
 Государственный регистрационный знак _____

Дата регистрации _____
 Выдано ГИБДД _____
 м. п. _____ Подпись _____

Отметка о снятии с учета
 Дата снятия с учета _____
 м. п. _____ Подпись _____



Особые отметки

Наименование (ф. и. о.) собственника _____
 Адрес _____
 Дата продажи (передачи) _____
 Документ на право собственности _____

Подпись прежнего собственника _____ м. п. _____
 Подпись настоящего собственника _____ м. п. _____

Свидетельство о регистрации ТС
 серия _____ № _____
 Государственный регистрационный знак _____

Дата регистрации _____
 Выдано ГИБДД _____
 м. п. _____ Подпись _____

Отметка о снятии с учета
 Дата снятия с учета _____
 м. п. _____ Подпись _____

Особые отметки

Наименование (ф. и. о.) собственника _____
 Адрес _____
 Дата продажи (передачи) _____
 Документ на право собственности _____

Подпись прежнего собственника _____ м. п. _____
 Подпись настоящего собственника _____ м. п. _____

Свидетельство о регистрации ТС
 серия _____ № _____
 Государственный регистрационный знак _____

Дата регистрации _____
 Выдано ГИБДД _____
 м. п. _____ Подпись _____

Отметка о снятии с учета
 Дата снятия с учета _____
 м. п. _____ Подпись _____